



**A VOIR**

ARCHITECTURE ROMANDE  
PETIT GUIDE 2015 - 2016



EVE-MONTHOUX ESPACE DE VIE ENFANTINE **MEYRIN**  
**BUREAU D'ARCHITECTURE** CHRISTIAN DUPRAZ ARCHITECTES

**CONCEPTION** Construction modulaire basée sur un système d'éléments préfabriqués en bois, ce volume longiligne entouré d'une très large coursive atteignable depuis la rampe et accessible par tous les espaces de vie, privilégie une grande liberté d'usage, une parfaite appropriation, une forte perméabilité au paysage. Son esthétique clairement affirmée fait écho à des choix ostensibles et à de vrais contraintes: rapidité de réalisation (4mois), pédagogie multiâge, gestion spatiale spécifique, évolutive et sécurisée, ouvertures sur l'extérieur.

Adresse Rue Alphonse Large 12, 1217 Meyrin | Photographe Laura Keller Sanna



Rez-de-chaussée

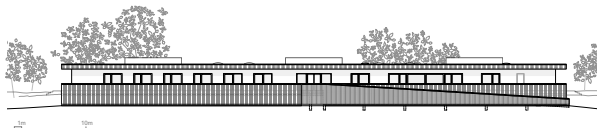
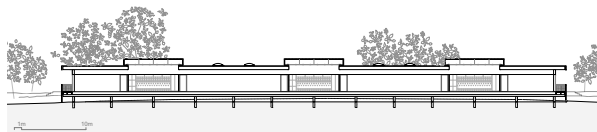

Coupe longitudinale / Façade NO



Plan de situation

**EN RESUME** Procédure Appel d'offre Projet/réalisation 2014  
 Maître de l'ouvrage Service urbanisme, travaux publics, énergie,  
 Commune de Meyrin Arch. Christian Dupraz Architectes **Entreprise**  
 générale ERNE AG Holzbau Ing. civil Thomas Jundt Ingénieurs Civils  
 SA Ing.CVS ENERGESTION SA Ing.géomètre HKD Géomatique,  
 Genève Ing.sécurité Protectas SA Volume global SIA 9'199 m<sup>3</sup>  
 Coût global de la construction CHF 5'700'000.- Coût par m<sup>3</sup>/SIA  
 (CFC 2) CHF 700.-



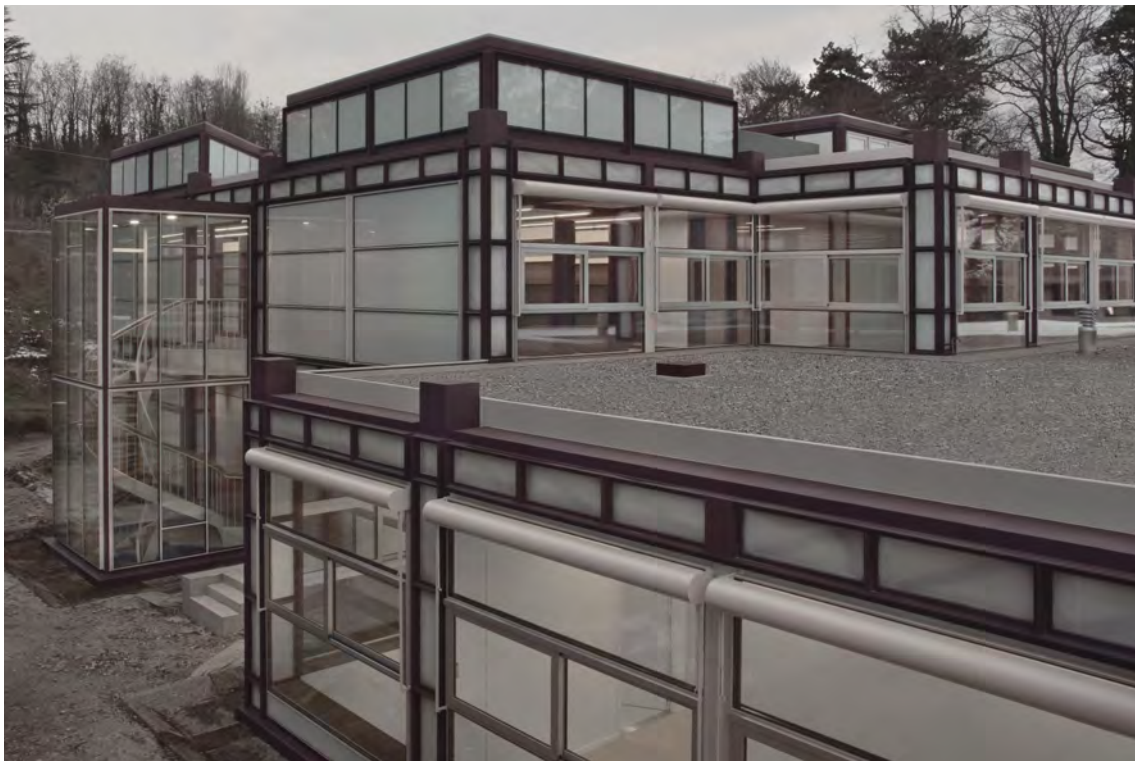

## CONSERVATOIRE ET JARDIN BOTANIKES **VILLE DE GENEVE** **BUREAU D'ARCHITECTURE** CHRISTIAN DUPRAZ ARCHITECTES

**CONCEPTION** L'Institut et Bibliothèque des Conservatoire et Jardin botaniques de la Ville de Genève contiennent l'un des plus important fonds d'échantillons associé à une des plus riche bibliothèque de botanique au monde. Réalisé en étapes de 1967 à 1973 par Jean-Marc Lamunière, architecte, avec Alain Ritter, l'édifice a été rénové par Christian Dupraz Architectes (2004 prototype, 2013 - 2016). La rénovation maintient les éléments construits avec comme objectif l'optimisation thermique du verre.

**Adresse** Chemin de l'Impératrice 1, 1292 Chambésy | **Photographes** Laura Keller Sanna, Documentation photographique de la Ville de Genève

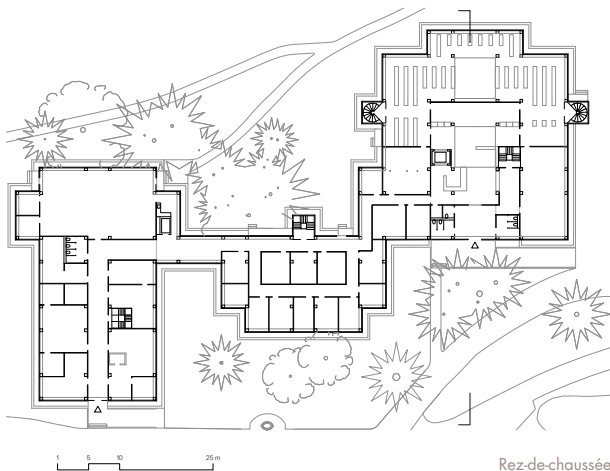

Rez-de-chaussée

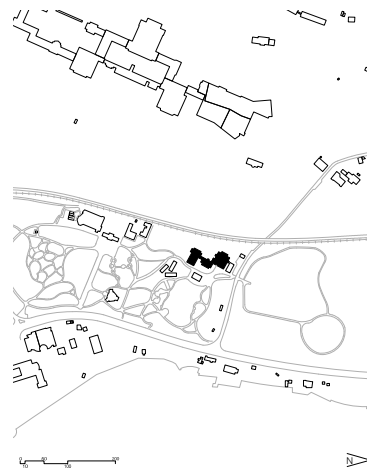

Plan de situation

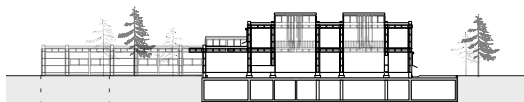

Coupe AA / Façade SO

**EN RESUME** Projet/réalisation (2004 prototype), 2013-2016  
 Maître de l'ouvrage Ville de Genève - Direction du patrimoine bâti  
 Arch. Christian Dupraz Architectes DT, am. int. Alfredo Mumenthaler  
 architecte Ing.civil Thomas Jundt Ingénieurs Civils SA Ing.CVS  
 ENERGESSION SA Ing.géomètre HKD Géomatique, Genève Ing.  
 sécurité Protectas SA Volume global SIA 10 675 m<sup>3</sup> Coût global  
 de la construction (CFC 2) CHF 6'453'000.- Coût par m<sup>3</sup>/SIA  
 (CFC 2) CHF 604.50

