

à

architectures romandes

voir



2017

2019

—





Route de l'Aéroport 21, 1215 Grand-Saconnex

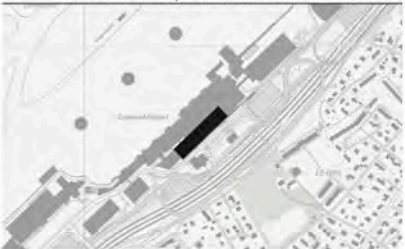

La transformation et l'agrandissement du hall Check-in de l'aéroport international de Genève répondent aux besoins d'augmentation des surfaces d'accueil imposés par la croissance des passagers. Les 1800 m<sup>2</sup> supplémentaires ont permis les améliorations suivantes: création de sas de distribution de grande capacité, nouvelle surface de bureau au 1<sup>er</sup> étage, de voies de fuites et de sécurisation, réorganisation des zones commerce, réécriture de l'expression architecturale, identité renouvelée.

Photographe Laura Keller Sanna

Maitre de l'ouvrage Genève Aéroport Consortium  
 Check-In Arch. CHRISTIAN DUPRAZ ARCHITECTURE OFFICE SA Arch. TEKHNE SA Ing. civil INGENI SA, Genève Ing. CVSE Rigot & Rieben SA Ing. façade Emmer Pfenninger AG

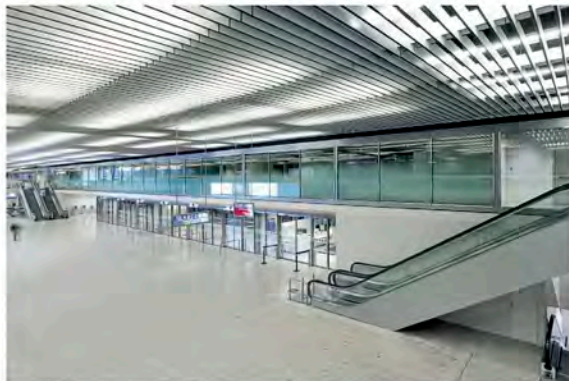

|                                      |                       |
|--------------------------------------|-----------------------|
| Procédure                            | Appel d'offres        |
| Projet / Réalisation                 | 2013-2018             |
| Volume global SIA (416)              | 23'400 m <sup>3</sup> |
| Coût global de la construction       | CHF 21'000'000.-      |
| Coût par m <sup>3</sup> /SIA (CFC 2) | CHF 900.-             |

● 52 Genève Aéroport «HALL CHECK-IN»  
 CHRISTIAN DUPRAZ ARCHITECTURE OFFICE

Grand-Saconnex GE

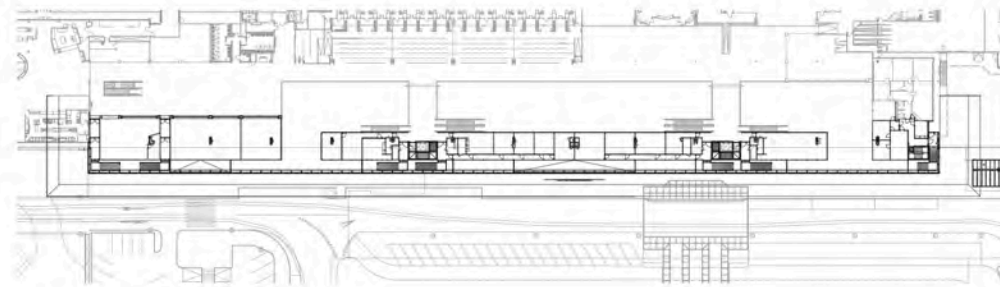

Étage 1 - niveau départ

0 10m



Façade principale

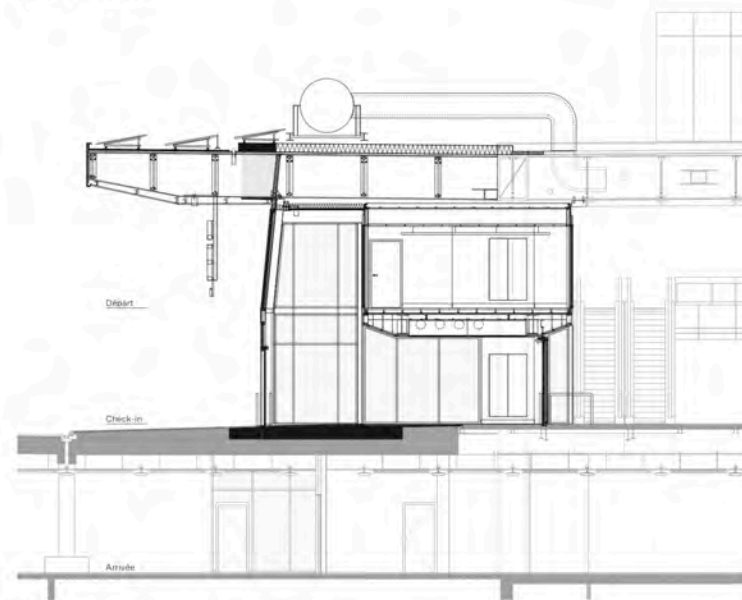

Coupe transversale - Entrée principale

0 2m